



TRAMOS DE ELO

TRAMO B	
Querol Soro, Sergio	2,5
Miranda Herrera, Miguel	2
Gines Abad, Pedro	2
Gaspar Calvo, Luis Alberto	2
Aviol Perez, Jose Mariano	2
Villalba Embid, Marcos	2
Obon Zuniga, Francisco	2
Pellicer Sancho, Rafael Jose	2
Soto Fidalgo, Guillermo	2
Olivan Lopez, Dario	2
Nedov, Octavian	2
Miranda Herrera, Jorge Manuel	2
Redolar Cortes, Angel	1,5
Leonor Velasco, David	1,5
Gimeno Diaz, Fernando	1,5
Rodes Apilluelo, Jose Maria	1,5
Garcia Estruch, Jorge	0

TRAMO C	
Gimeno Royo, Jose Andres	1,5
Martinez Saenz, Esteban	1
Carela Ferrer, Francisco Javier	1
Salas Calvo, Alberto	1
Miranda Cuartero, Juan Carlos	1
Lorente Aguar, Ruben	1
Martinez Crespo, Juan	1
Fernandez Sierra, Pedro Jose	1
Crespo Laborda, Alberto	1
Lanaspá Ballesteros, Federico	1
Olivan Blasco, Leonardo	1
Lorente Melcon, Nicolas	1
Lorente Melcon, Maximo	1
Ortega Nebra, Marcos	1
Suarez Arellano, Jorge	1
Amillo Navarro, Ismael	0
Abenia Porroche, Roberto	0

TRAMO D	
Quesada Lopez, Luis	1,5
Miranda Herrera, Marta	1
Lacamara Pasamar, Miguel	1
Obis Sanchez, Joaquin	1
Pinilla Alvarez, Jose Carlos	1
Rocha Mendoza, Axell Farid	1
Codina Escudero, Juan	1
Alvira Ruiz de Valdivia, Jose Antonio	1
Lopez Carcas, Jesus	1
Bravo Aguado, Carlos	0,5
Bellido Perez, Angel	0,5
Alfaro Navas, Fernando	0,5
Alvaro Rada, Gonzalo	0
Nuno Gutierrez, German	0
Corcuera Falconett, Alfredo	0
Aznar Samper, Adrian	0
Baguena Marin, Jose Luis	0



En 1935, del 19 al 25 de octubre se disputó en Zaragoza un match, valedero como Campeonato de España, entre el Dr. Rey Ardid y Vicente Almirall. Las partidas se disputaron en los locales de Agrupación Artística Aragonesa, por aquel entonces en Paseo de la Independencia, y Atenero Mercantil. Actuó como árbitro el Dr. Luis Mundi.



Esta fue la segunda vez que Rey Ardid defendía su título de campeón de España y el zaragozano venció por un contundente 6 a 1. En palabras de Pablo Morán en su libro Campeones y campeonatos de España de Ajedrez: "Almirall demostró que no tenía categoría suficiente ni técnica necesaria como para inquietar al campeón, y el encuentro resultó un simple entrenamiento para el poseedor del título".

Ramón Rey Ardid	1	1/2	1	1	1/2	1	1	6 puntos
Vicente Almirall	0	1/2	0	0	1/2	0	0	1 punto

Blancas: Vicente Almirall

Negras: Ramón Rey Ardid

19-octubre-1935, Zaragoza 1ª partida del match

Comentarios de J. Sanz (El ajedrez Español, revista mensual Octubre-Noviembre de 1935)

1. d4 Cf6 2. g3 e6 3. Ag2 c5

Contra la solida apertura del blanco, resulta harto atrevida esta jugada y el plan general del negro. Quedan debiles las casillas del flanco de dama; la mejor defensa para el negro parece 3... d5 seguido de "b6-Ab7-Cbd7", y si fuera necesario "c6", consolidando el lado donde ejerce su presion el alfil del adversario.

4. Cf3 cxd4 5. O-O d5

6. Cxd4 e5

Otra jugada que parece prematura. Mas prudentes son 6...Cc6 y Ae7, que desarrollan piezas.

7. Cb5 a6

Estaba amenazando 8. Axd5 Cxd5 9. Dxd5 Dxd5 10. Cc7+

8. C5a3 h6



¡Permitir 9.Ag5 hubiera sido un suicidio!

9. c4 d4 10. e3 Ae7

En caso de 10... Ac5, podría contestar el blanco 11. b4 Aa7 12.

c5 O-O 13. exd4 (aislando el alfil y el peón.

11. exd4 exd4 12. Cc2 Cc6 13. Axc6+ bxc6 14. Cxd4 Ad7 15. Df3 Dc8

Fuerte jugada que amenaza c5 seguido de Ac6, e impide Cf5, así como la protección del enroque blanco mediante Dg2 y h3, u otro plan semejante.

16. Te1 c5 17. Cb3 Ac6 18. Txe7+



Hasta este momento ha jugado el blanco con exacta precisión, y aunque este mismo sacrificio de calidad parece la más fuerte continuación que tiene, la prudencia aconsejaría conservar el peón ganado en la apertura. Si 18. De2 O-O 19. Dxe7 Dh3 20. f3 Axf3 21. Te2 Tae8 y ganaría el negro.

18... Rxe7 19. De3+ De6 20. Cc3 Thd8

21. Dxc5+ Dd6 22. Ae3 Cd7

23. Dxd6+ Rxd6

24. Te1

Bastante más fuerte es la continuación 24. Af4+ Re7 (forzada) 25. Te1+ Rf8

(25... Rf6 26. Ca5 Af3 (26... Tac8 27.Cxc6 Txc6 28. Cd5+ Rg6 (28... Rf5 29. Ce7+) 29. Ce7+) 27. Te3 con grandes posibilidades y peligroso ataque)

26. Ad6+ Rg8 27. Cd4 Ab7

(27...Tac8 28. Cf5 y se recupera la calidad al menos)

28. c5 y el juego blanco es francamente favorable.

24... g5 25. Cd4 Ce5 26. b3

Parece más energética 26. f4 , y si 26... Cxc4 27. Cf5+

26... Cf3+ 27. Cxf3 Axf3 28. Ce2 Rc7 29. Cd4 Ab7 30. Cf5 Th8 31. b4

Es discutible la continuación 31. f4 f6 32. Cg7 que intenta poner todas las piezas blancas en juego eficaz por Ce6 y Ad4.

31... Ac6 32. Tc1 Ad7 33. Ce7 Rb7 34. Cd5?

Parecen más prometedoras las continuaciones 34. Ad4 seguido de Af6, o bien 34.c5

34... Ac6 35. a4 Tad8 36. Cb6 Td3 37. b5 Af3 38. Cd5?

Una jugada incomprensible. ¿Por qué no 38. c5 , que asegura las tablas?

38... axb5 39. Tb1 Tb8 40. Ac5 Tc8 41. Cb4 Tc3 42. Ca2 Txc4 43. Ae3 f5 44. Te1 f4!

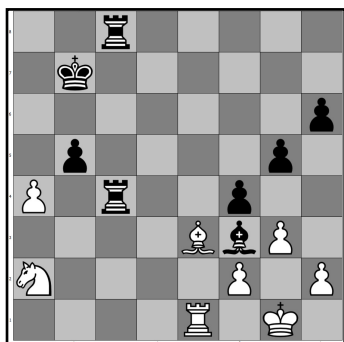

45. Abandona. Porque si 46.Ad2 Tf8 y si 46.Ac1 Tc2 gana una pieza. **0-1**

Puedes ver las siete partidas del match Rey - Almirall en la página web del torneo.